

Kadastraal gemeente: Vleuten  
 Sectie: F  
 Perceel: 3130

schaal 1:500



datum:  
01-04-2014

wijz. A.:  
04-04-2014

wijz. B.:

wijz. C.:

wijz. D.:



St. Janssteeg 2  
 4153 RW Beesd  
 telefoon: 5.12e  
 e-mail: info@bouwadviesbetuwe.nl

project: Verbouwing woning  
 Alendorperweg 48a te Vleuten

onderdeel: Plattegronden, gevels  
 doorsneden

opdrachtgever: 5.12e

formaat: A3	schaal: 1:100	fase: G	filenaam: 653G0101	getekend: 5.12e
----------------	------------------	------------	-----------------------	--------------------

blad no.

wijzigings no.

G.01.01

A

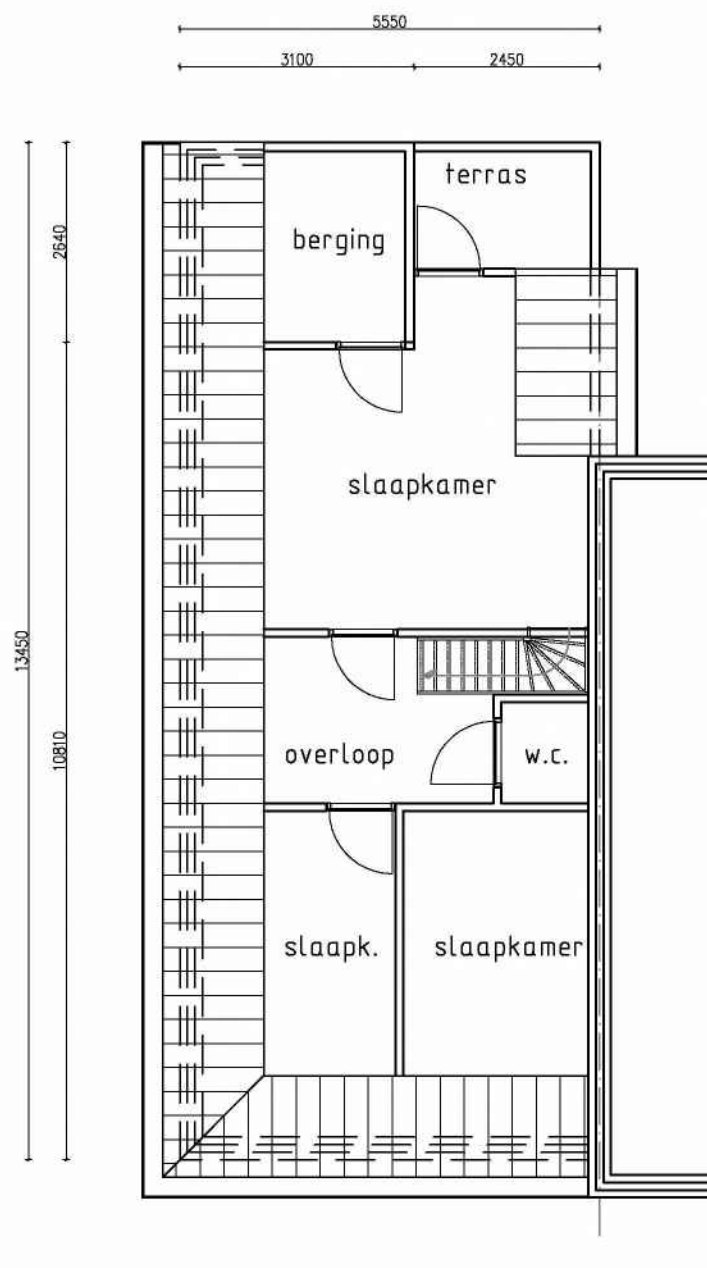

eerste verdieping  
bestaand

reeds dakramen aanwezig  
in de slaapkamer heeft  
aanvrager aangegeven

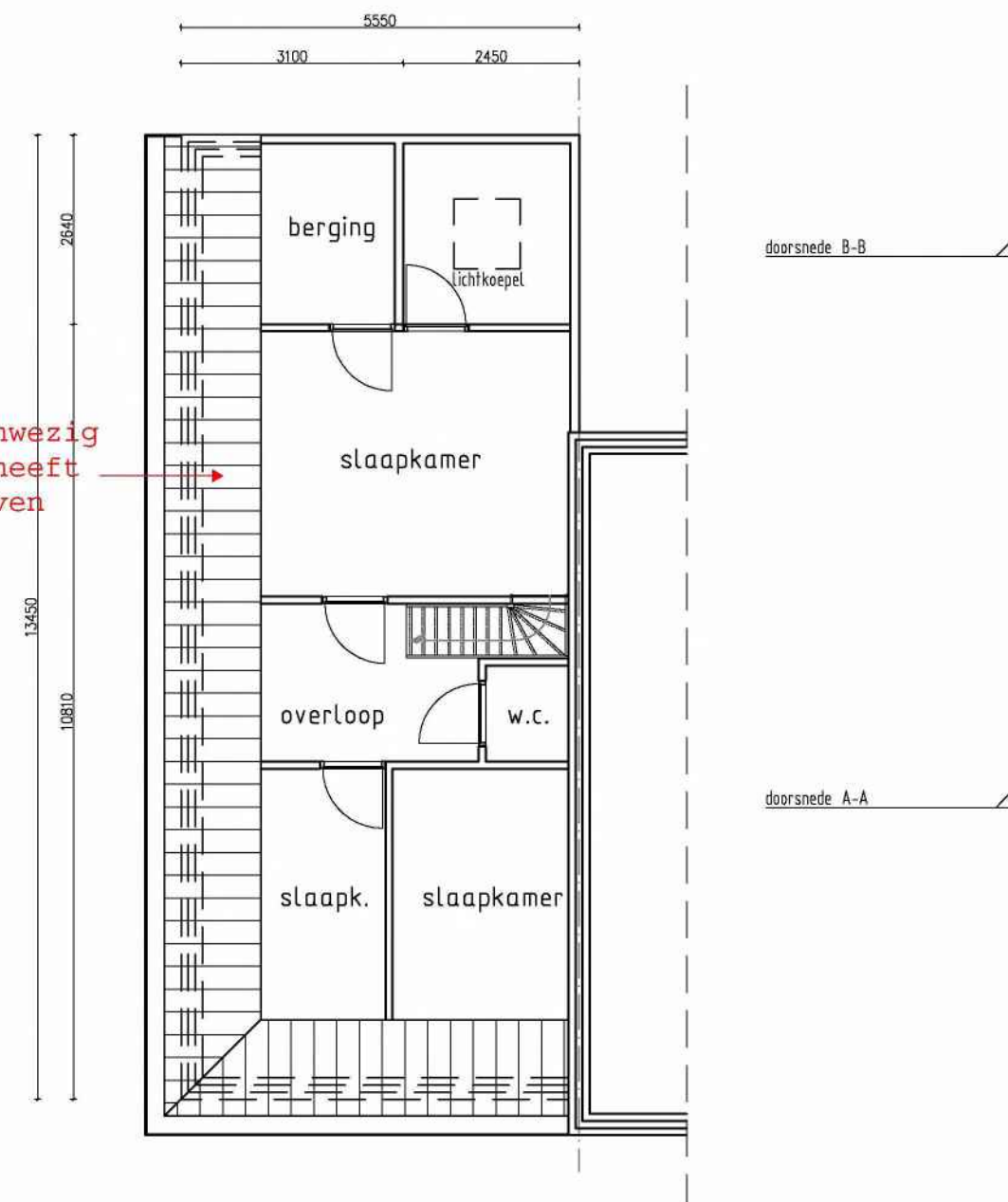

eerste verdieping  
gewijzigd

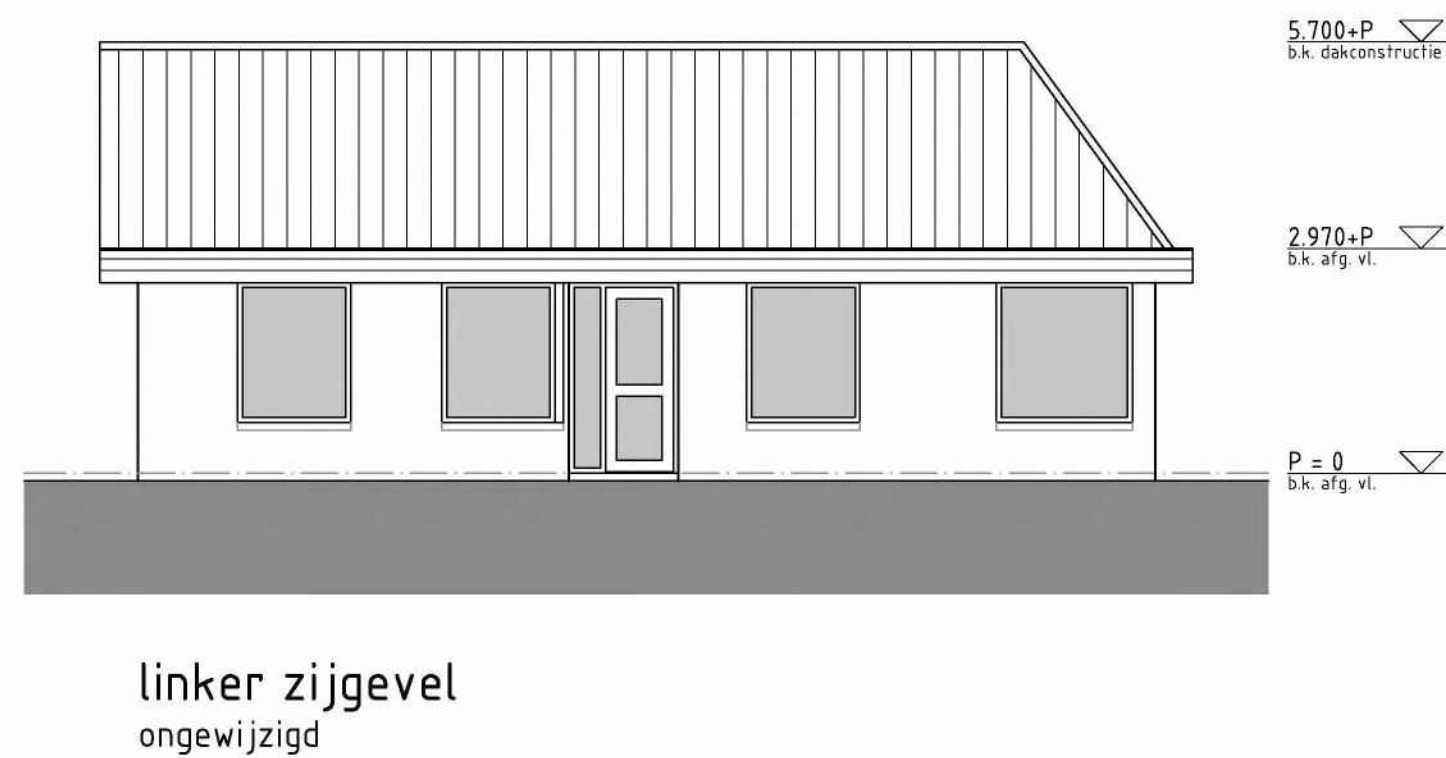
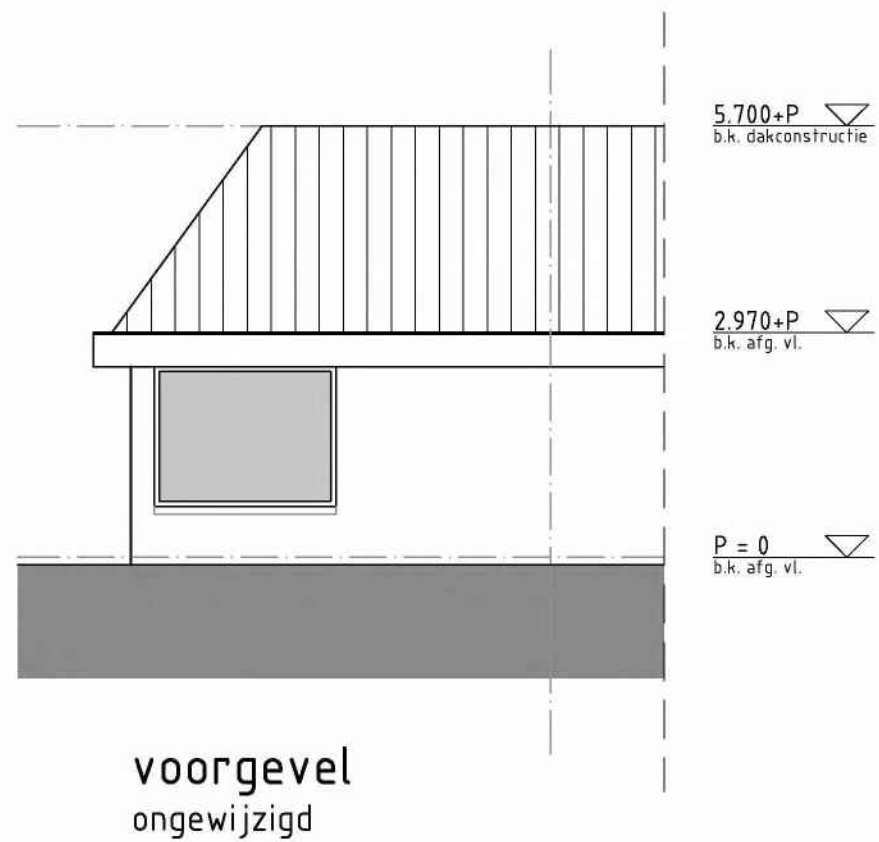

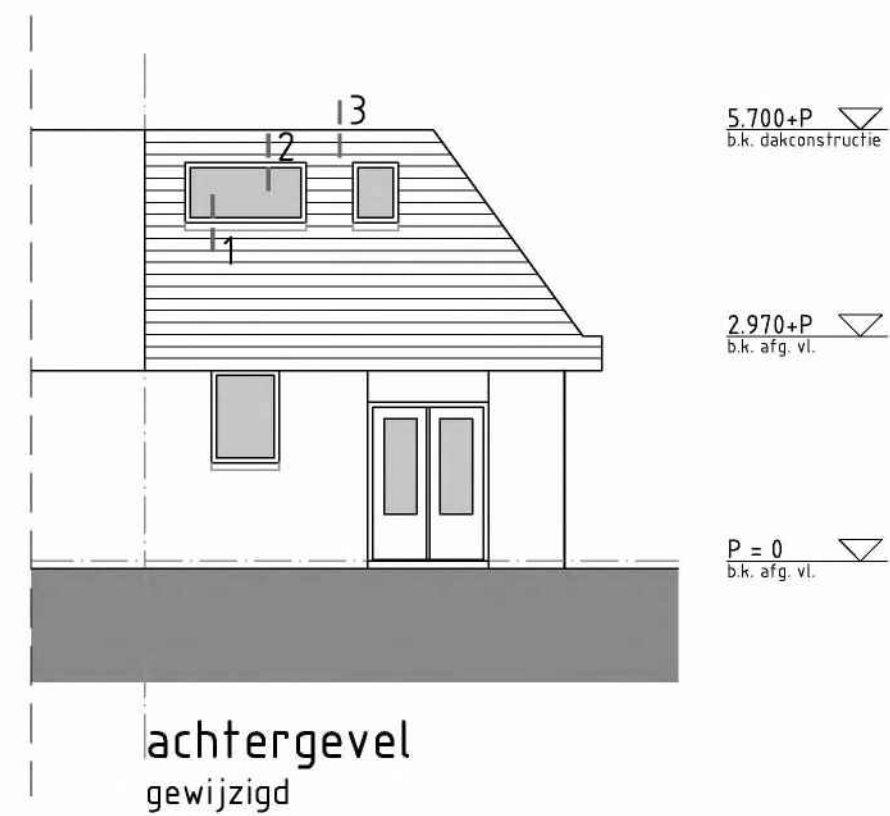
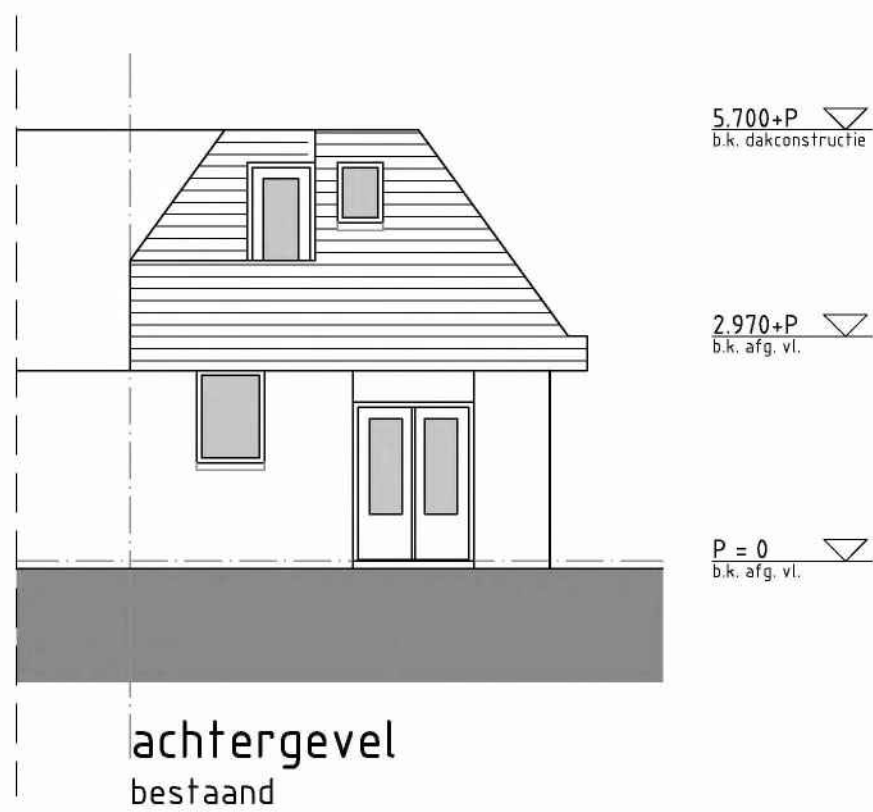

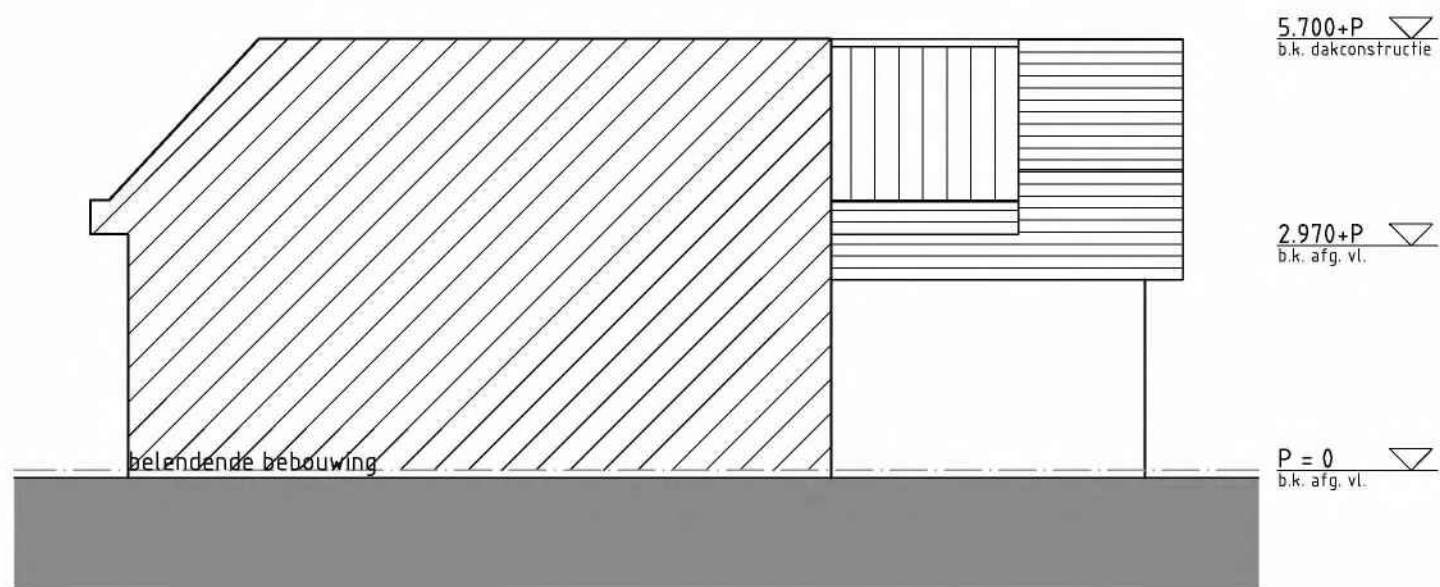

rechter zijgevel  
bestaand

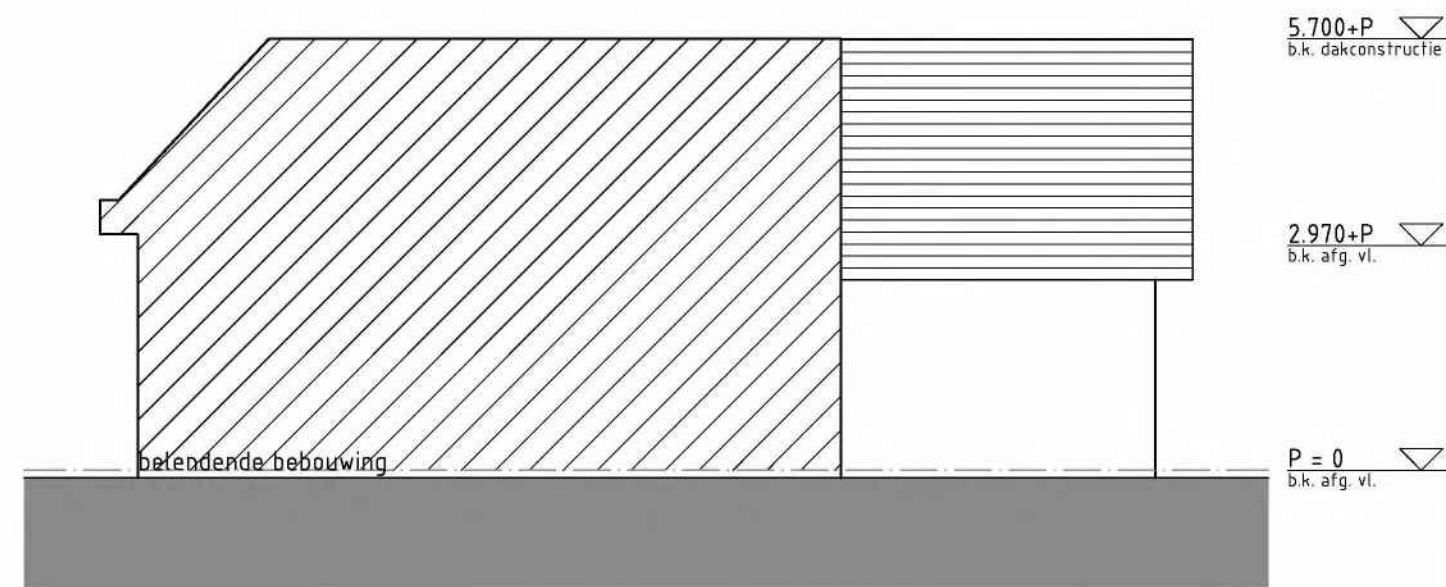

rechter zijgevel  
gewijzigd

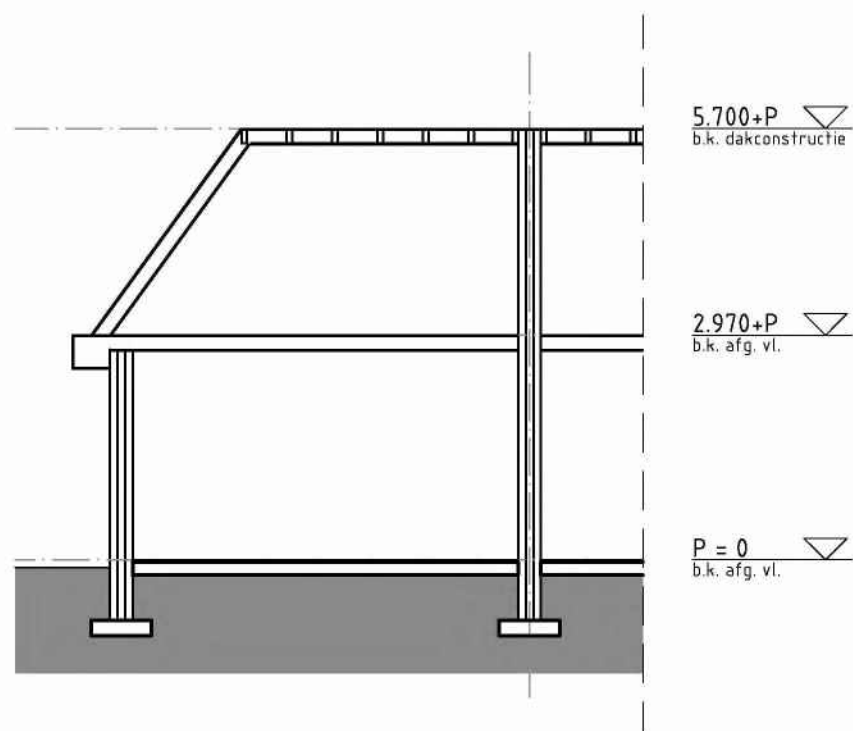

doorsnede A-A  
ongewijzigd

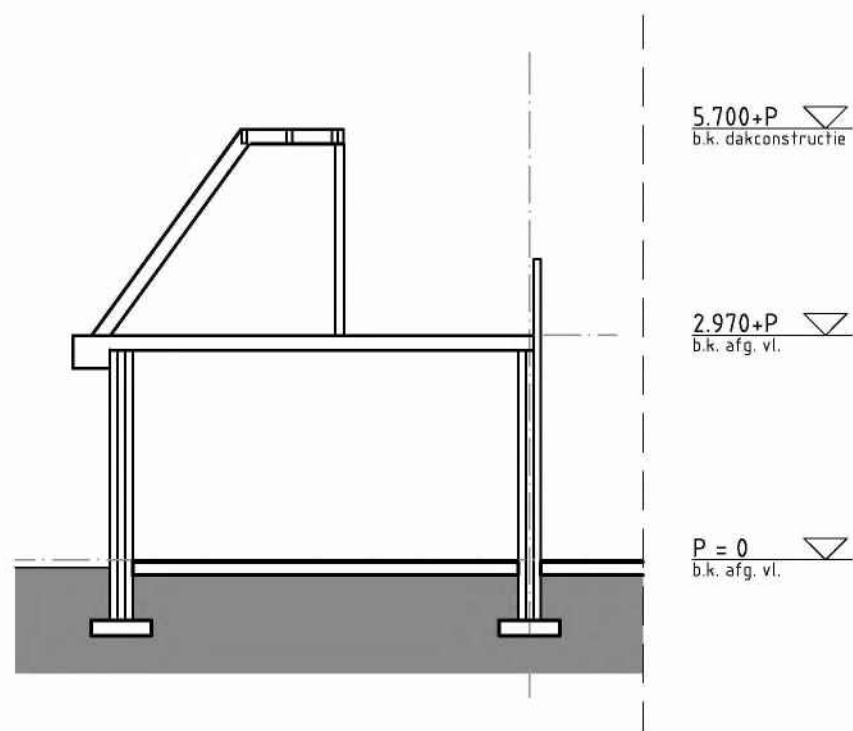

doorsnede B-B  
bestaand

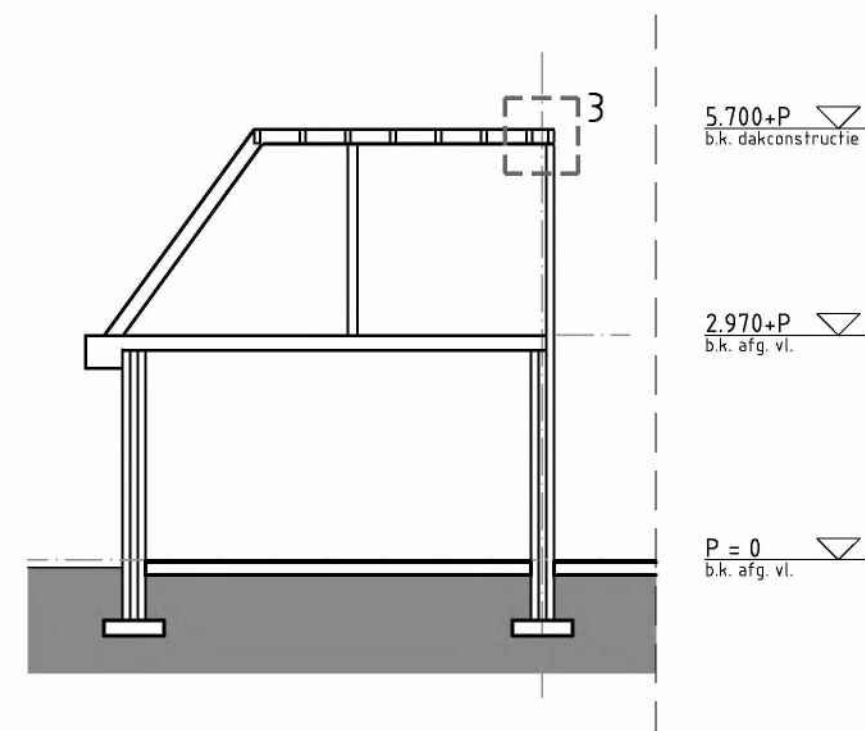

doorsnede B-B  
gewijzigd

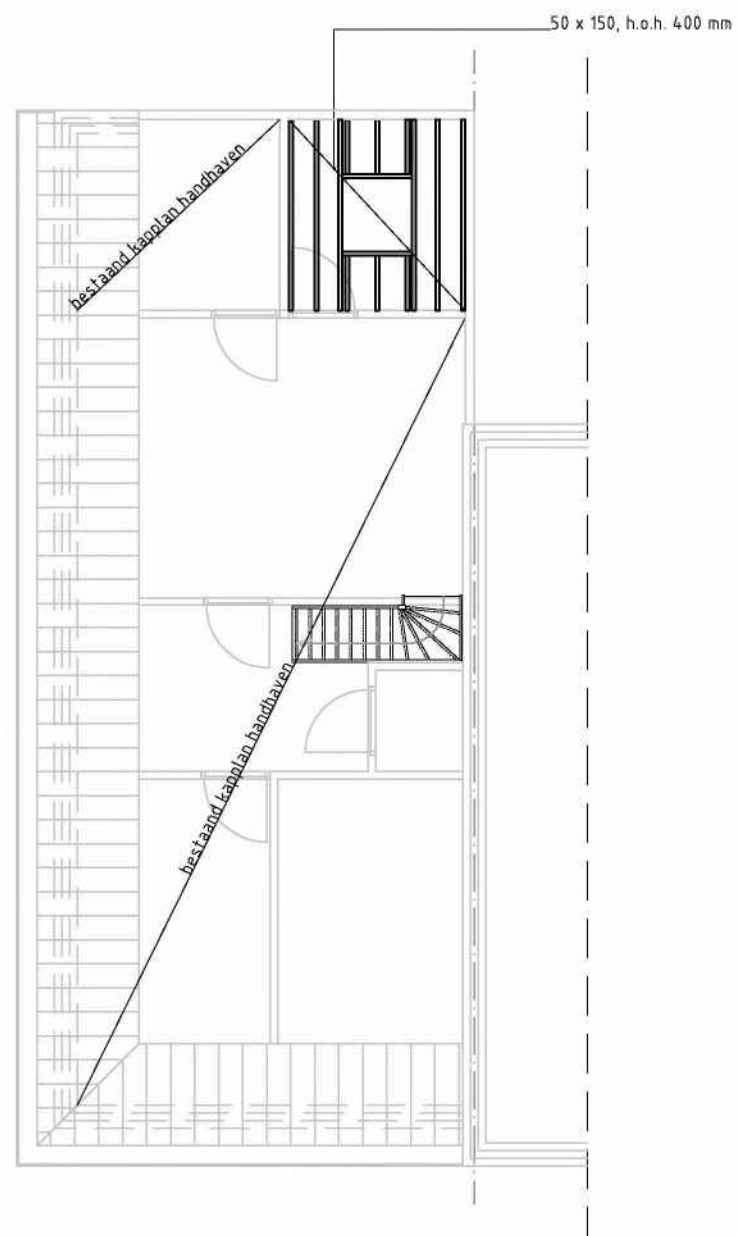

kapplan  
gewijzigd



datum:  
31-03-2014

wijz. A.:

wijz. B.:

wijz. C.:

wijz. D.:



St. Janssteeg 2  
4153 RW Beesd  
telefoon: 5.12.e  
e-mail: info@bouwadviesbetuwe.nl

project: Verbouwing woning  
Alendorperweg 48a te Vleuten

onderdeel: Details

opdrachtgever:

5.12.e

formaat:

A4

schaal:

1:5

fase:

BA

filenaam:

653G2901

getekend:

5.12.e

blad no.

wijzigings no.

G.29.01

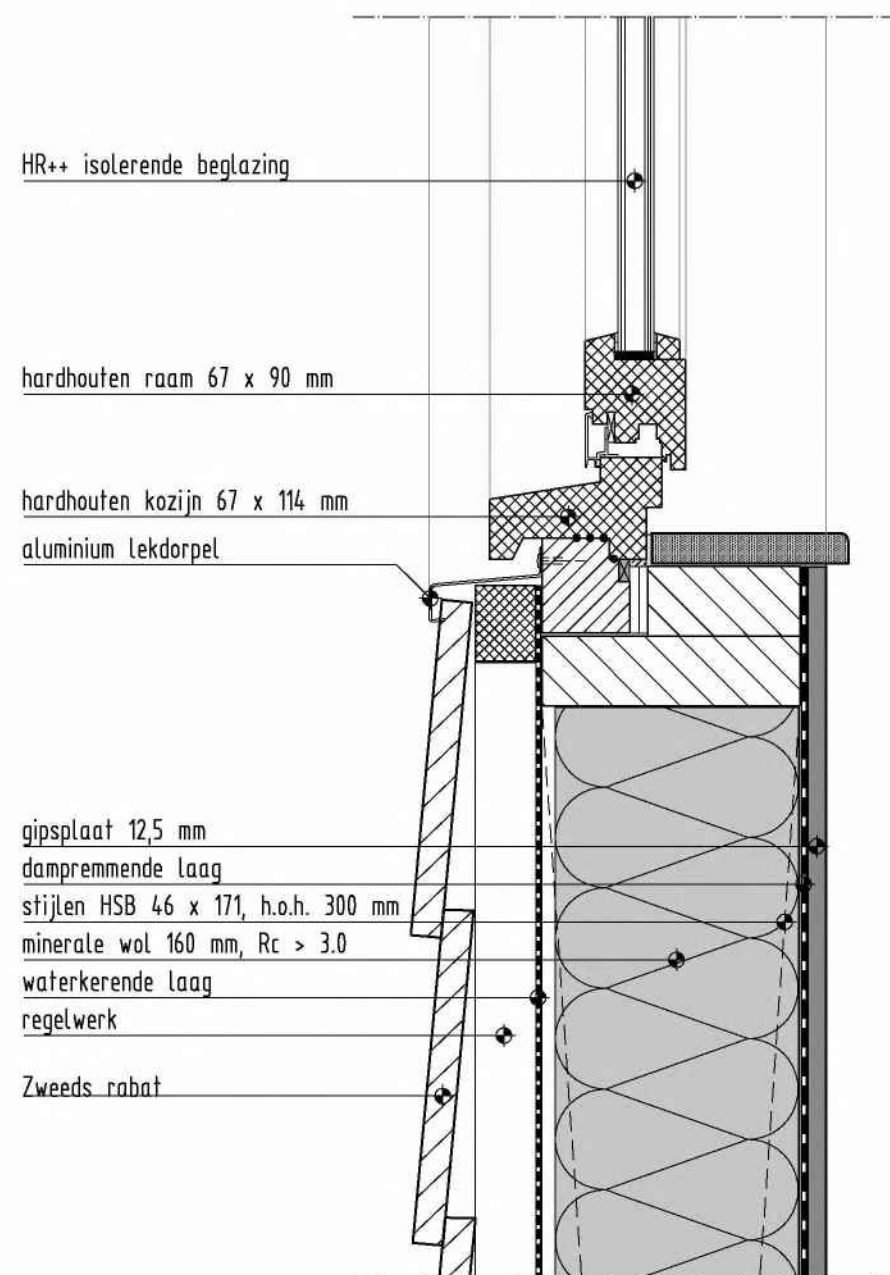

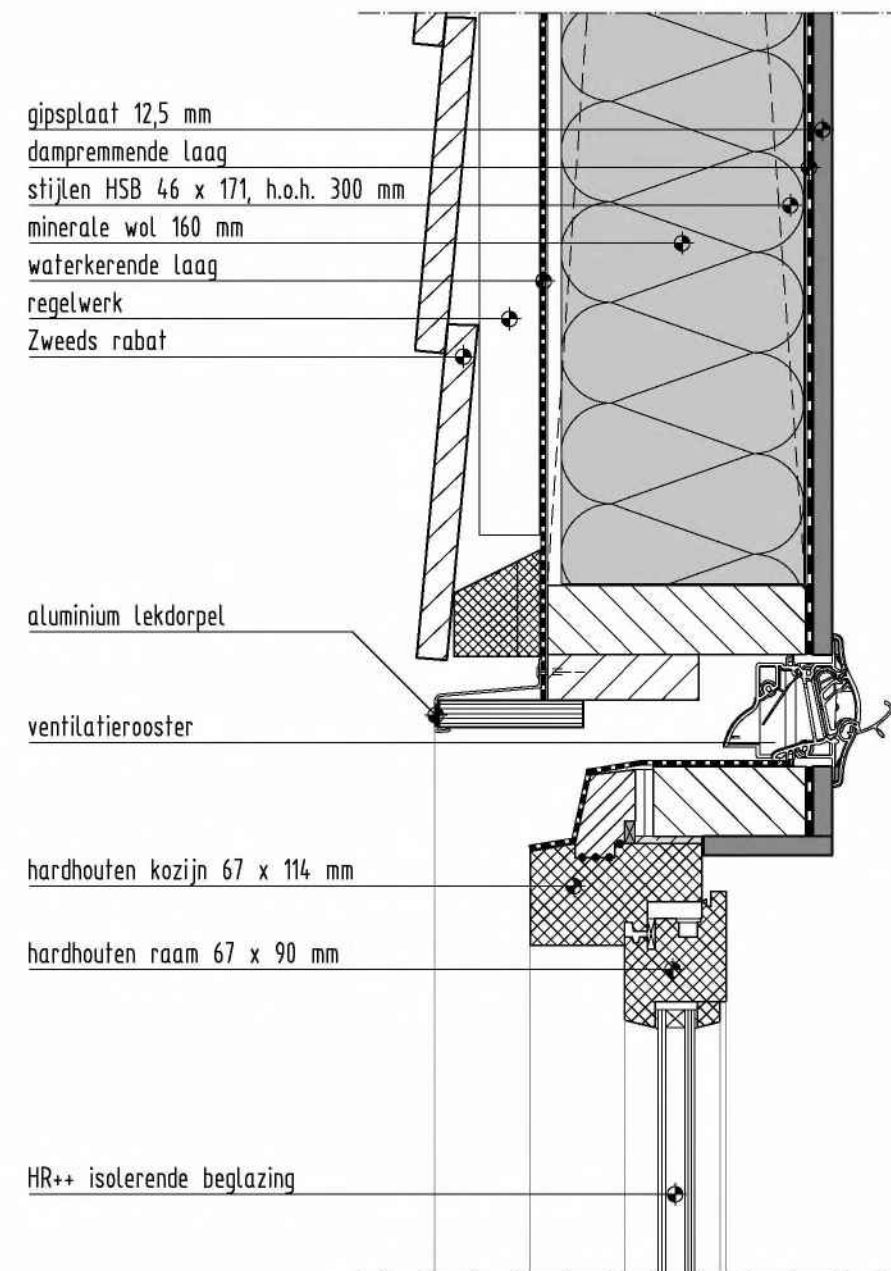

5.700 + P  
b.k. daktrim

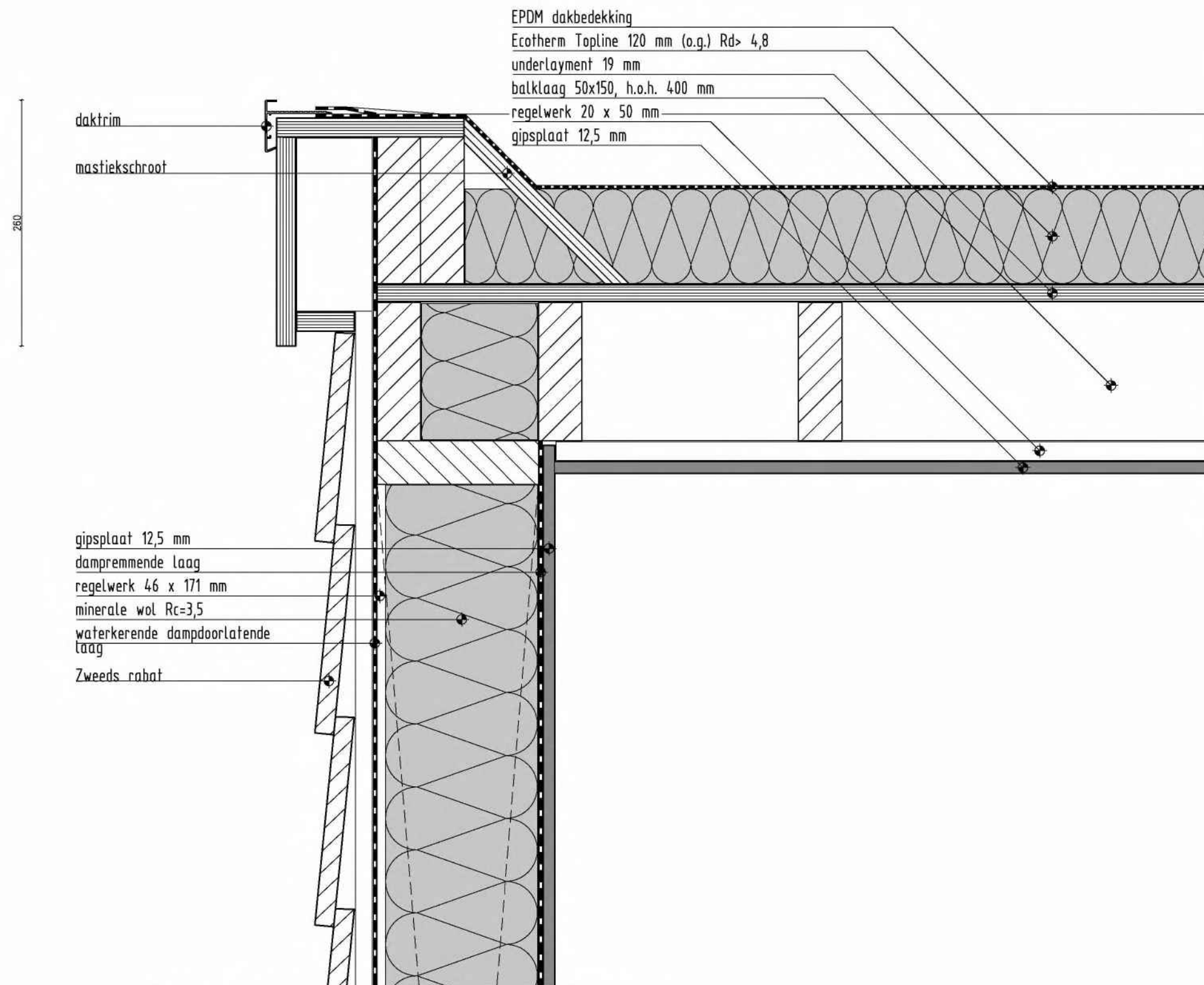

detail 3